



Mottakere av dagpenger. Varighet. Tidsserie, måned

Om statistikken.

Rapport oppdatert: 02.01.2025

Innhold i rapporten

Varighet i denne rapporten viser forbruk av dagpenge perioden. Alle varigheter er påbegynte uker/måneder.

For beskrivelse av andre fordelingsvariabler se "om statistikken arbeidssøkere" på nav.no

Rapporten ble ikke oppdatert i perioden mellom mars 2020 og juni 2022 da beregning baserer seg på maksimaltid med dagpenger som ble opphevet midlertidig ved stortingsvedtak.

Lenker

https://www.nav.no/no/nav-og-samfunn/statistikk/arbeidssokere-og-stillinger-statistikk/relatert-informasjon/om-statistikken-arbeidssokere/4.begreper-kjennemerker-og-grupperinger_kap

Beholdning. Uker med dagpenger. Desember 2024

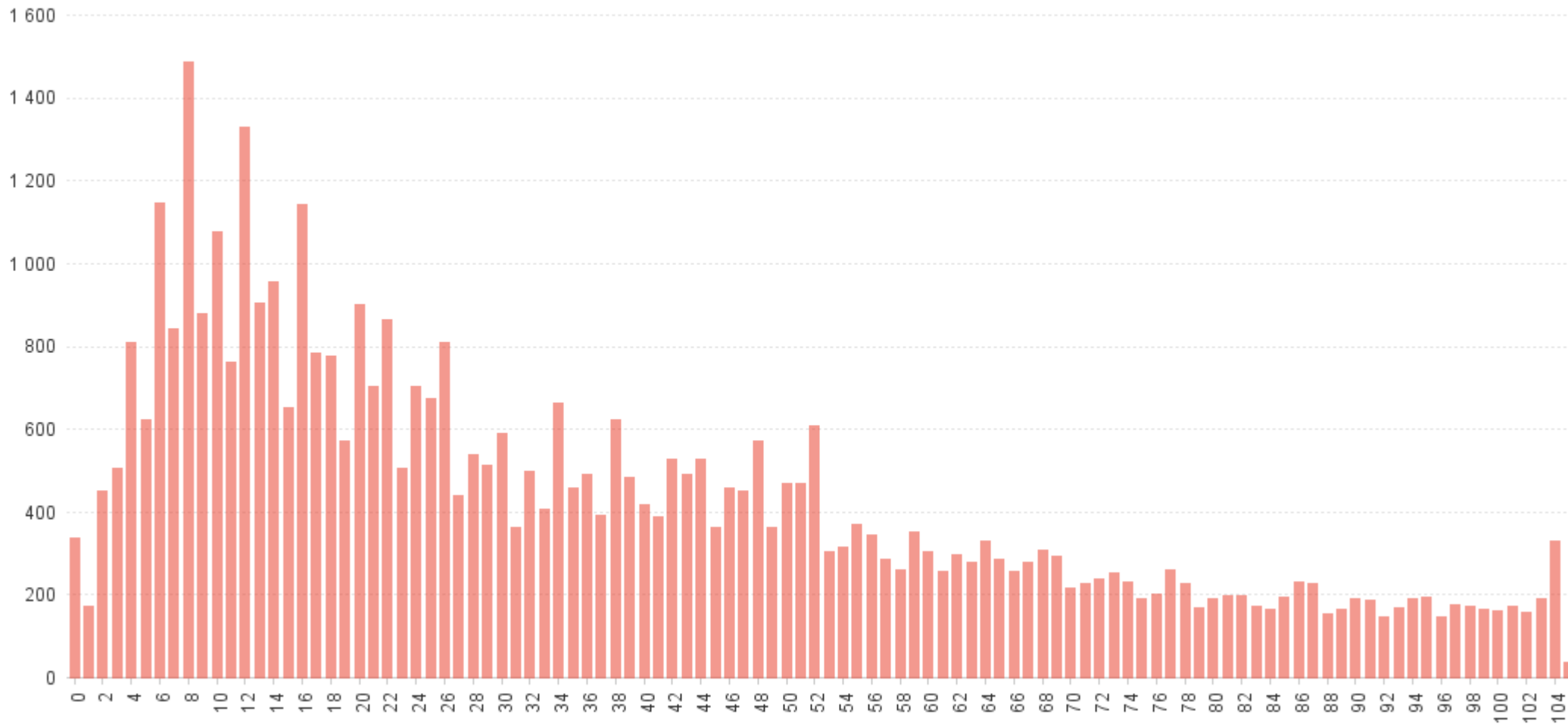

	Januar	Februar	Mars	April	Mai	Juni	Juli	August	September	Oktober	November	Desember
I alt	42 619	44 512	44 218	42 719	40 446	40 452	40 200	40 293	39 996	42 455	44 423	45 907
0	*	*	*	*	*	*	*	*	*	*	*	*
1	3 798	2 616	1 268	1 248	967	1 176	1 443	1 683	1 365	2 729	3 090	1 903
2	5 165	6 897	4 057	3 904	2 846	2 844	3 399	3 488	3 655	4 402	4 750	4 774
3	4 290	4 538	6 187	4 667	4 003	3 508	2 970	3 223	3 401	3 819	3 921	3 994
4	3 774	4 064	4 557	5 479	4 243	3 736	3 614	3 072	3 255	3 349	3 713	4 185
5	3 052	3 191	3 502	3 219	4 223	3 465	3 166	2 844	2 412	2 630	2 924	3 113
6	2 827	2 773	3 024	2 937	2 777	3 669	3 106	2 979	2 636	2 430	2 479	2 927
7	2 181	2 487	2 463	2 382	2 295	2 472	2 867	2 513	2 539	2 303	2 264	2 550
8	1 851	2 077	2 428	2 299	2 207	2 170	2 089	2 614	2 294	2 262	2 154	2 071
9	1 817	1 700	1 932	2 099	2 040	1 974	1 967	1 978	2 217	1 977	2 077	2 055
10	1 834	1 810	1 660	1 804	1 968	1 998	1 915	1 886	2 027	2 321	2 020	2 078
11	1 737	1 703	1 756	1 511	1 691	1 854	1 859	1 836	1 785	1 755	2 182	2 063
12	1 583	1 582	1 629	1 526	1 363	1 563	1 642	1 639	1 626	1 583	1 612	1 961
13	1 304	1 302	1 324	1 297	1 268	1 147	1 265	1 325	1 405	1 351	1 310	1 572
14	1 009	1 247	1 274	1 230	1 238	1 190	1 062	1 213	1 238	1 321	1 351	1 313
15	918	936	1 209	1 159	1 101	1 134	1 084	979	1 094	1 136	1 243	1 279
16	809	857	875	1 098	1 053	1 017	1 011	981	901	985	1 026	1 193
17	769	783	850	815	1 012	988	983	1 028	982	901	1 020	1 058
18	677	761	759	755	767	986	917	884	903	894	820	942
19	561	620	708	684	698	709	903	838	806	840	843	795
20	518	528	619	675	638	662	693	902	841	799	813	867
21	511	501	490	562	626	622	603	658	839	795	775	778
22	523	491	495	472	525	602	607	549	602	788	749	763
23	472	485	460	422	429	470	543	565	506	526	716	708
24	533	521	649	447	428	470	457	586	626	522	542	929
Ukjent	105	41	42	*	*	26	35	29	41	35	28	36

Helt ledige	Januar	Februar	Mars	April	Mai	Juni	Juli	August	September	Oktober	November	Desember
I alt	26 541	27 005	26 401	24 926	23 731	23 831	27 309	25 711	24 151	25 399	26 375	27 361
0	*	*	*	*	*	*	*	*	*	*	*	*
1	2 062	1 069	387	507	413	450	897	906	522	1 345	1 449	689
2	3 289	4 240	2 041	2 141	1 555	1 548	2 460	2 313	2 144	2 645	2 815	2 749
3	2 758	2 917	3 914	2 582	2 405	2 096	2 081	2 166	2 181	2 360	2 362	2 400
4	2 437	2 590	2 940	3 377	2 445	2 225	2 531	1 997	2 099	2 128	2 233	2 562
5	1 944	2 051	2 216	2 002	2 659	2 020	2 150	1 847	1 473	1 611	1 850	1 893
6	1 840	1 764	1 951	1 850	1 723	2 282	2 102	1 961	1 648	1 480	1 563	1 846
7	1 458	1 570	1 519	1 486	1 431	1 586	2 031	1 639	1 631	1 437	1 443	1 652
8	1 223	1 330	1 511	1 352	1 342	1 357	1 454	1 758	1 416	1 346	1 326	1 295
9	1 187	1 076	1 213	1 275	1 183	1 229	1 394	1 284	1 420	1 205	1 255	1 311
10	1 151	1 147	1 025	1 118	1 179	1 177	1 294	1 209	1 258	1 430	1 207	1 278
11	1 087	1 029	1 102	902	1 053	1 116	1 233	1 159	1 076	1 091	1 329	1 253
12	982	931	959	921	791	962	1 127	1 008	982	945	979	1 193
13	837	815	798	748	762	679	885	852	842	825	802	972
14	608	776	755	689	703	719	688	807	761	787	796	831
15	527	553	755	679	617	668	709	595	692	688	746	750
16	470	482	498	651	632	589	647	612	538	622	603	700
17	444	460	465	458	608	565	615	637	584	539	639	650
18	368	410	439	416	414	588	582	509	499	509	478	575
19	321	347	399	388	384	409	591	512	442	466	500	453
20	300	288	334	372	367	374	434	540	472	437	434	523
21	293	282	275	292	342	351	379	373	469	449	445	405
22	295	284	287	240	261	332	386	318	346	464	406	429
23	259	259	237	232	210	247	341	329	275	296	406	400
24	320	304	351	230	224	247	272	354	347	266	292	530
Ukjent	81	30	29	*	*	15	26	*	34	27	17	22

Delvis ledige	Januar	Februar	Mars	April	Mai	Juni	Juli	August	September	Oktober	November	Desember
I alt	9 094	10 216	10 347	10 311	9 511	9 958	6 661	7 861	8 538	9 204	9 806	10 232
0	*	*	*	*	*	*	*	*	*	*	*	*
1	1 453	1 372	774	631	473	554	394	603	686	1 090	1 283	1 023
2	1 400	2 047	1 701	1 418	1 027	1 037	636	842	1 097	1 197	1 297	1 476
3	1 049	1 132	1 622	1 535	1 165	1 027	564	698	820	942	983	1 035
4	853	977	1 083	1 403	1 246	1 094	696	696	709	765	894	975
5	628	662	806	771	981	984	627	626	548	581	616	701
6	507	549	625	632	626	878	589	603	584	530	489	597
7	356	422	452	469	439	495	398	453	466	426	412	462
8	277	355	429	454	442	446	290	411	423	446	413	402
9	281	281	321	383	424	398	271	335	372	364	389	352
10	286	282	265	293	348	439	284	318	377	410	391	389
11	289	280	273	272	282	363	269	313	320	302	382	370
12	235	281	259	261	249	285	204	263	267	282	298	334
13	201	214	236	218	240	222	165	232	257	226	225	284
14	161	181	227	247	225	230	163	169	216	255	253	217
15	166	165	172	211	209	221	158	168	163	189	229	228
16	134	165	161	198	180	205	152	155	154	144	184	220
17	121	133	174	140	164	189	146	160	161	161	162	187
18	148	147	125	129	150	188	125	157	174	155	136	157
19	96	125	145	127	121	133	120	136	145	156	135	134
20	78	93	114	136	108	118	98	148	153	145	153	141
21	95	88	83	118	120	119	71	116	157	130	142	163
22	94	88	76	98	108	122	83	81	99	131	127	128
23	79	90	101	76	104	109	82	88	87	81	127	114
24	90	83	118	87	76	99	72	88	102	96	84	138
Ukjent	*	*	*	*	*	*	*	*	*	*	*	*

Maks 2 år	Januar	Februar	Mars	April	Mai	Juni	Juli	August	September	Oktober	November	Desember
I alt	37 976	39 812	39 597	38 310	36 355	36 404	36 232	36 445	36 113	38 312	39 981	41 291
0	*	*	*	*	*	*	*	*	*	*	*	*
1	3 293	2 297	1 099	1 034	837	1 024	1 196	1 475	1 121	2 364	2 641	1 619
2	4 572	6 114	3 618	3 505	2 538	2 531	3 011	2 992	3 154	3 795	4 066	4 150
3	3 702	3 934	5 430	4 125	3 535	3 050	2 560	2 820	2 952	3 282	3 372	3 315
4	3 298	3 554	4 037	4 816	3 733	3 312	3 219	2 734	2 889	2 908	3 220	3 670
5	2 583	2 697	2 968	2 753	3 661	3 002	2 788	2 507	2 099	2 294	2 516	2 668
6	2 429	2 376	2 597	2 507	2 373	3 196	2 706	2 613	2 322	2 122	2 149	2 539
7	1 891	2 143	2 107	2 033	1 959	2 149	2 519	2 220	2 237	2 042	2 001	2 236
8	1 591	1 798	2 096	1 959	1 885	1 852	1 785	2 280	2 020	1 971	1 890	1 803
9	1 569	1 444	1 650	1 790	1 726	1 652	1 673	1 724	1 920	1 740	1 808	1 798
10	1 584	1 575	1 430	1 555	1 691	1 720	1 634	1 602	1 766	2 025	1 785	1 816
11	1 521	1 475	1 515	1 307	1 475	1 596	1 620	1 576	1 533	1 546	1 933	1 841
12	1 339	1 373	1 338	1 310	1 159	1 322	1 392	1 393	1 357	1 363	1 391	1 638
13	1 304	1 302	1 324	1 297	1 268	1 147	1 265	1 325	1 405	1 351	1 310	1 572
14	1 009	1 247	1 274	1 230	1 238	1 190	1 062	1 213	1 238	1 321	1 351	1 313
15	918	936	1 209	1 159	1 101	1 134	1 084	979	1 094	1 136	1 243	1 279
16	809	857	875	1 098	1 053	1 017	1 011	981	901	985	1 026	1 193
17	769	783	850	815	1 012	988	983	1 028	982	901	1 020	1 058
18	677	761	759	755	767	986	917	884	903	894	820	942
19	561	620	708	684	698	709	903	838	806	840	843	795
20	518	528	619	675	638	662	693	902	841	799	813	867
21	511	501	490	562	626	622	603	658	839	795	775	778
22	523	491	495	472	525	602	607	549	602	788	749	763
23	472	485	460	422	429	470	543	565	506	526	716	708
24	533	521	649	447	428	470	457	586	626	522	542	929
Ukjent	*	*	*	*	*	*	*	*	*	*	*	*

Maks 1 år	Januar	Februar	Mars	April	Mai	Juni	Juli	August	September	Oktober	November	Desember
I alt	4 135	4 244	4 206	4 028	3 701	3 652	3 583	3 606	3 638	3 940	4 184	4 324
0	*	*	*	*	*	*	*	*	*	*	*	*
1	280	201	126	131	79	100	166	175	190	323	368	238
2	544	605	316	339	204	235	323	411	429	563	617	542
3	531	571	634	466	411	356	340	377	406	496	517	619
4	445	468	490	576	451	378	324	308	360	410	463	489
5	447	470	497	451	500	422	348	310	296	332	392	416
6	377	376	408	397	387	420	365	352	299	298	324	373
7	290	344	356	349	336	323	348	293	302	261	263	314
8	260	279	332	340	322	318	304	334	274	291	264	268
9	248	256	282	309	314	322	294	254	297	237	269	257
10	250	235	230	249	277	278	281	284	261	296	235	262
11	216	228	241	204	216	258	239	260	252	209	249	222
12	244	209	291	216	204	241	250	246	269	220	221	323
Ukjent	*	*	*	*	*	*	*	*	*	*	*	*

Maks 6 måneder	Januar	Februar	Mars	April	Mai	Juni	Juli	August	September	Oktober	November	Desember
I alt	405	416	375	354	350	372	352	215	207	172	232	258
0	*	*	*	*	*	*	*	*	*	*	*	*
1	225	118	43	83	51	52	81	33	54	42	81	46
2	49	178	123	60	104	78	65	85	72	44	67	82
3	57	33	123	76	57	102	70	26	43	41	32	60
4	31	42	30	87	59	46	71	30	6	31	30	26
5	22	24	37	15	62	41	30	27	17	4	16	29
6	21	21	19	33	17	53	35	14	15	10	6	15
Ukjent	*	*	*	*	*	*	*	*	*	*	*	*



Mottakere av dagpenger. Varighet. Tidsserie, måned

Beholdning. Gjennomsnittlig antall uker med dagpenger. Kjønn. Tidsserie.

Rapport oppdatert: 02.01.2025

	Januar	Februar	Mars	April	Mai	Juni	Juli	August	September	Oktober	November	Desember
I alt	31	31	33	34	36	36	37	37	38	36	35	37
Kvinner	33	33	35	35	36	36	36	36	36	34	34	36
Menn	31	30	33	33	35	36	37	38	39	37	36	37

	Januar	Februar	Mars	April	Mai	Juni	Juli	August	September	Oktober	November	Desember
I alt	31	31	33	34	36	36	37	37	38	36	35	37
19 år og under	12	12	15	16	19	20	18	16	14	13	15	15
20-24 år	23	23	25	26	27	28	28	29	28	25	24	25
25-29 år	28	28	30	31	33	34	34	34	34	31	31	32
30-39 år	32	32	35	35	36	37	37	37	38	36	36	37
40-49 år	32	32	34	35	36	38	38	38	39	38	37	39
50-59 år	32	32	34	34	36	37	37	38	39	37	37	38
60 år og over	37	36	38	39	40	41	41	42	43	42	41	43

	Januar	Februar	Mars	April	Mai	Juni	Juli	August	September	Oktober	November	Desember
I alt	31	31	33	34	36	36	37	37	38	36	35	37
03 Oslo	32	33	35	35	37	37	37	38	39	37	38	39
11 Rogaland	33	33	35	35	36	37	36	37	37	34	34	36
15 Møre og Romsdal	31	31	33	34	37	38	37	38	38	36	35	36
18 Nordland - Nordlånnda	27	28	30	32	33	33	34	34	34	32	31	32
31 Østfold	35	34	36	36	38	39	39	40	40	38	38	40
32 Akershus	33	33	34	34	36	37	38	38	39	38	37	39
33 Buskerud	32	32	34	34	35	36	36	37	37	36	35	37
34 Innlandet	30	30	32	31	33	34	35	35	35	34	34	35
39 Vestfold	31	31	33	33	36	37	37	37	38	35	35	36
40 Telemark	31	30	33	34	35	36	37	37	37	35	34	35
42 Agder	29	29	32	33	35	36	36	37	36	34	33	35
46 Vestland	31	31	32	33	36	37	38	38	38	36	35	36
50 Trøndelag - Tröndelage	30	30	32	32	34	35	35	35	35	34	33	35
55 Troms - Romsa - Tromssa	30	29	32	34	35	35	35	35	35	33	32	34
56 Finnmark - Finnmárku - Finmarkku	28	28	29	30	31	33	33	36	36	29	29	31
97 Svalbard og øvrige områder	32	37	34	35	29	21	21	30	32	25	24	19
Ukjent	16	17	20	22	25	23	25	28	30	26	22	24

	Januar	Februar	Mars	April	Mai	Juni	Juli	August	September	Oktober	November	Desember
I alt	31	31	33	34	36	36	37	37	38	36	35	37
0301 Oslo	32	33	35	35	37	37	37	38	39	37	38	39
1101 Eigersund	37	35	39	38	38	39	38	39	38	37	40	39
1103 Stavanger	33	32	35	35	37	37	37	37	38	35	35	36
1106 Haugesund	32	33	35	33	34	34	33	35	36	33	33	35
1108 Sandnes	34	34	36	35	38	37	37	38	38	37	37	38
1111 Sokndal	29	30	23	27	32	34	29	31	26	31	30	35
1112 Lund	32	32	33	30	25	22	27	24	30	33	29	28
1114 Bjerkreim	39	45	35	43	45	35	38	32	28	24	27	22
1119 Hå	33	34	35	32	33	35	33	34	37	35	33	33
1120 Klepp	32	32	36	36	37	36	34	33	33	33	32	34
1121 Time	34	33	36	32	33	34	33	34	35	36	37	37
1122 Gjesdal	34	33	35	33	35	35	30	32	32	28	32	33
1124 Sola	31	31	32	34	35	35	36	35	35	32	31	33
1127 Randaberg	30	29	33	35	34	36	38	38	36	33	29	31
1130 Strand	33	33	38	37	36	37	32	33	35	32	34	35
1133 Hjelmeland	26	29	32	33	32	35	42	38	30	16	21	26
1134 Suldal	33	27	28	44	48	45	49	45	42	29	33	36
1135 Sauda	25	25	28	30	32	33	29	39	37	34	15	20
1144 Kvitsøy	47	*	35	38	*	*	*	*	*	*	*	*
1145 Bokn	*	*	*	*	*	23	*	*	*	*	*	*
1146 Tysvær	28	30	35	35	35	35	37	37	29	28	32	35
1149 Karmøy	37	37	39	39	42	41	40	39	40	34	34	36
1151 Utsira	*	*	*	*	*	*	*	*	*	*	*	*
1160 Vindafjord	32	33	38	34	34	35	39	37	36	36	38	42
1505 Kristiansund	31	31	34	35	36	36	36	34	35	36	36	37
1506 Molde	33	32	35	33	36	36	36	36	35	31	33	33
1508 Ålesund	32	31	32	33	35	36	36	37	37	34	34	35
1511 Vanylven	28	34	34	40	39	40	34	23	28	23	26	31
1514 Sande	33	37	38	30	31	32	29	31	35	27	29	34
1515 Herøy (Møre og Romsdal)	41	39	38	38	42	46	44	45	42	39	38	40

	Januar	Februar	Mars	April	Mai	Juni	Juli	August	September	Oktober	November	Desember
I alt	31	31	33	34	36	36	37	37	38	36	35	37
1516 Ulstein	32	32	32	36	39	38	36	39	40	38	45	45
1517 Hareid	32	34	35	35	37	36	35	41	35	34	35	36
1520 Ørsta	20	20	23	27	30	34	38	39	39	35	35	36
1525 Stranda	35	34	37	37	43	42	35	38	41	38	38	37
1528 Sykkylven	35	38	40	36	41	43	45	47	50	52	47	42
1531 Sula	28	29	29	30	35	38	33	35	35	36	32	32
1532 Giske	31	33	34	33	33	34	33	31	29	28	31	33
1535 Vestnes	30	31	32	36	43	42	35	42	38	39	42	44
1539 Rauma	26	30	30	31	31	32	31	34	35	34	31	34
1547 Aukra	35	30	32	31	34	34	32	32	27	22	23	27
1554 Averøy	33	33	36	35	38	40	42	41	40	45	42	46
1557 Gjemnes	28	24	22	23	30	37	45	39	43	42	37	39
1560 Tingvoll	33	24	21	21	24	25	33	34	43	37	34	43
1563 Sunndal	40	38	39	40	43	46	48	45	47	44	43	50
1566 Surnadal	24	28	27	33	37	32	25	23	31	32	30	30
1573 Smøla	37	25	30	28	26	22	24	29	35	23	26	33
1576 Aure	26	25	27	34	38	41	41	49	48	43	39	48
1577 Volda	27	26	30	31	34	35	37	38	38	38	33	33
1578 Fjord	31	37	45	47	46	38	34	38	38	32	30	29
1579 Hustadvika	28	28	31	33	38	44	41	36	35	38	35	31
1580 Haram	29	33	34	35	38	37	37	37	37	37	35	37
1804 Bodø	31	31	33	33	32	32	34	33	33	31	32	36
1806 Narvik	35	32	34	35	38	38	35	35	35	33	33	34
1811 Bindal	22	25	30	30	34	52	44	58	61	*	47	36
1812 Sømna	27	30	28	27	31	28	24	26	33	34	36	41
1813 Brønnøy	32	28	28	36	40	40	40	40	38	35	31	29
1815 Vega	*	18	22	25	*	*	*	*	*	*	*	*
1816 Vevelstad	*	*	*	*	*	*	*	38	*	*	*	*
1818 Herøy (Nordland)	30	29	33	34	34	39	38	36	35	31	31	35
1820 Alstahaug	26	24	28	36	31	35	35	35	40	41	45	47
1822 Leirfjord	47	29	13	15	20	*	23	25	20	16	16	23

	Januar	Februar	Mars	April	Mai	Juni	Juli	August	September	Oktober	November	Desember
I alt	31	31	33	34	36	36	37	37	38	36	35	37
1824 Vefsn	26	28	29	31	34	37	38	32	34	34	32	32
1825 Grane	16	21	28	*	*	*	*	*	*	31	34	37
1826 Aarborte - Hattfjelldal	10	12	16	15	*	*	*	*	*	*	*	*
1827 Dønna	*	26	32	30	29	38	*	*	51	55	48	45
1828 Nesna	42	44	45	40	32	38	36	26	28	34	39	44
1832 Hemnes	20	18	21	20	24	25	24	27	30	34	31	34
1833 Rana - Raane	27	25	29	28	29	28	29	30	30	28	28	29
1834 Lurøy	23	25	25	34	38	*	33	29	36	31	26	34
1835 Træna	*	*	40	*	*	*	37	35	32	33	14	8
1836 Rødøy	22	26	25	30	33	41	44	54	51	49	43	45
1837 Meløy	28	28	33	35	39	42	42	42	40	35	36	36
1838 Gildeskål	28	19	23	30	42	37	33	35	36	33	35	35
1839 Beiarn	32	33	39	41	50	53	61	61	66	56	44	46
1840 Saltdal	18	24	27	32	34	39	39	43	41	43	40	42
1841 Fauske - Fuosso	24	23	25	27	28	33	33	36	36	31	31	35
1845 Sørfold - Fuolldá	17	20	23	30	27	29	31	40	34	25	27	33
1848 Steigen	37	36	31	31	40	46	42	51	55	51	40	56
1851 Lødingen	32	42	38	41	45	43	54	54	54	50	52	46
1853 Evenes - Evenášši	*	*	*	*	*	*	*	*	*	64	68	48
1856 Røst	14	*	*	*	*	11	*	14	18	28	17	21
1857 Værøy	20	28	41	*	*	32	47	33	45	52	*	12
1859 Flakstad	35	35	30	36	36	41	35	42	46	38	28	31
1860 Vestvågøy	29	30	31	34	35	33	34	31	31	28	31	35
1865 Vågan	23	28	29	26	28	27	27	34	30	29	26	28
1866 Hadsel	20	26	29	34	35	38	34	41	37	32	34	20
1867 Bø	19	21	23	28	30	60	49	51	45	28	29	26
1868 Øksnes	28	34	32	34	30	16	20	22	24	25	18	21
1870 Sortland - Suortá	27	30	34	29	31	29	28	30	31	30	31	31
1871 Andøy	19	30	26	29	28	33	23	24	24	16	16	22
1874 Moskenes	14	15	19	24	24	25	*	31	35	24	25	20
1875 Hábmer - Hamarøy	31	35	33	36	39	39	45	51	41	47	37	29

	Januar	Februar	Mars	April	Mai	Juni	Juli	August	September	Oktober	November	Desember
I alt	31	31	33	34	36	36	37	37	38	36	35	37
2100 Svalbard	32	37	34	35	29	21	21	30	32	25	24	19
3101 Halden	38	39	40	37	40	42	41	41	41	39	40	42
3103 Moss	34	32	35	35	37	37	37	37	40	38	39	40
3105 Sarpsborg	36	36	38	39	40	41	41	42	42	38	39	41
3107 Fredrikstad	35	34	36	36	39	40	39	40	40	39	37	38
3110 Hvaler	35	39	42	37	43	40	36	39	42	35	32	36
3112 Råde	27	26	29	30	33	32	33	33	35	38	38	37
3114 Våler (Østfold)	28	25	29	31	35	36	39	41	41	45	46	47
3116 Skiptvet	29	25	30	36	33	37	37	39	45	45	40	41
3118 Indre Østfold	33	32	34	35	37	38	36	38	38	36	36	38
3120 Rakkestad	31	28	31	34	38	39	40	39	37	32	35	34
3122 Marker	42	36	39	43	39	45	46	37	40	34	36	36
3124 Aremark	45	39	44	58	51	49	45	50	33	37	41	48
3201 Bærum	33	32	34	34	35	36	37	38	38	37	37	39
3203 Asker	32	32	33	33	36	37	37	38	40	38	38	39
3205 Lillestrøm	33	33	35	35	37	39	39	39	40	39	39	40
3207 Nordre Follo	34	35	37	36	38	39	38	39	41	40	39	40
3209 Ullensaker	32	32	34	34	37	37	38	39	40	38	36	37
3212 Nesodden	34	34	37	35	36	37	38	40	42	39	38	40
3214 Frogn	34	32	34	37	38	40	38	39	41	39	38	40
3216 Vestby	29	29	29	28	31	32	33	34	36	35	33	34
3218 Ås	30	31	33	30	32	36	36	38	38	36	35	37
3220 Enebakk	42	34	36	35	37	36	36	36	39	35	34	38
3222 Lørenskog	34	34	36	37	38	38	38	39	39	38	39	41
3224 Rælingen	33	32	35	35	37	39	37	38	39	40	40	41
3226 Aurskog-Høland	31	32	34	35	38	37	40	39	39	37	36	39
3228 Nes	32	32	33	33	35	36	36	34	36	35	33	36
3230 Gjerdrum	31	34	34	33	39	40	42	42	45	38	38	37
3232 Nittedal	36	35	37	35	36	36	37	37	36	36	37	39
3234 Lunner	31	31	34	31	32	31	30	29	32	37	37	37
3236 Jevnaker	29	29	29	28	35	37	38	34	33	31	33	37

	Januar	Februar	Mars	April	Mai	Juni	Juli	August	September	Oktober	November	Desember
I alt	31	31	33	34	36	36	37	37	38	36	35	37
3238 Nannestad	32	31	36	36	36	37	36	35	33	31	29	32
3240 Eidsvoll	32	33	35	35	36	36	38	40	40	38	39	41
3242 Hurdal	25	24	25	28	33	42	39	33	39	37	37	32
3301 Drammen	33	33	35	35	36	37	37	39	39	37	37	38
3303 Kongsberg	40	37	39	36	36	39	40	39	38	36	33	35
3305 Ringerike	36	35	37	35	38	38	39	39	39	38	39	41
3310 Hole	32	31	35	35	33	33	34	35	35	37	37	39
3312 Lier	28	28	30	31	33	32	33	36	36	33	34	35
3314 Øvre Eiker	32	31	33	32	32	35	35	36	35	32	33	33
3316 Modum	33	32	35	34	37	38	37	39	39	38	38	37
3318 Krødsherad	28	34	38	32	41	38	37	31	31	31	26	31
3320 Flå	23	25	33	36	45	49	42	16	18	20	25	24
3322 Nesbyen	27	29	34	40	41	39	38	35	38	29	30	28
3324 Gol	18	15	17	22	21	22	27	23	25	28	24	25
3326 Hemsedal	32	29	25	24	25	26	23	25	22	26	23	26
3328 Ål	20	16	14	14	18	22	22	19	19	18	23	24
3330 Hol	18	18	19	26	26	19	22	24	32	31	28	33
3332 Sigdal	31	26	24	28	33	38	37	39	40	26	24	27
3334 Flesberg	24	22	26	25	30	39	37	37	30	33	39	43
3336 Rollag	29	32	33	39	42	43	50	54	45	44	30	36
3338 Nore og Uvdal	34	36	35	21	25	29	31	26	29	23	28	31
3401 Kongsvinger	32	31	34	36	38	37	39	37	36	36	36	37
3403 Hamar	30	30	33	32	34	35	35	34	38	37	38	42
3405 Lillehammer	28	28	30	29	32	32	33	33	33	32	30	32
3407 Gjøvik	31	31	33	34	32	33	33	35	34	34	34	37
3411 Ringsaker	30	30	32	32	35	35	36	34	35	34	34	35
3412 Løten	33	33	35	38	34	32	31	35	37	33	29	28
3413 Stange	30	28	29	30	33	34	33	34	36	34	33	33
3414 Nord-Odal	30	31	31	34	42	41	40	37	40	39	34	36
3415 Sør-Odal	31	30	32	31	32	34	35	36	35	37	36	43
3416 Eidskog	31	26	27	29	31	31	31	36	39	34	33	34

	Januar	Februar	Mars	April	Mai	Juni	Juli	August	September	Oktober	November	Desember
I alt	31	31	33	34	36	36	37	37	38	36	35	37
3417 Grue	33	28	32	29	29	26	26	26	30	36	28	29
3418 Åsnes	32	33	33	34	35	37	38	37	38	40	41	42
3419 Våler (Innlandet)	33	30	29	26	30	32	35	41	33	31	31	31
3420 Elverum	33	34	38	38	39	38	38	37	37	35	33	35
3421 Trysil	28	26	30	26	28	30	32	33	35	35	35	38
3422 Åmot	27	23	26	29	28	34	34	23	22	25	29	26
3423 Stor-Elvdal	30	29	34	41	42	47	50	55	66	47	57	53
3424 Rendalen	28	28	32	28	25	23	31	35	41	46	51	56
3425 Engerdal	30	33	28	27	35	37	43	37	38	41	35	41
3426 Tolga	28	38	42	37	47	54	46	47	55	41	50	55
3427 Tynset	38	32	33	32	29	29	26	30	31	29	29	27
3428 Alvdal	17	17	19	23	*	*	*	*	*	*	*	23
3429 Follidal	*	13	17	17	*	19	*	18	22	19	20	20
3430 Os	28	28	28	27	25	27	29	30	32	27	28	26
3431 Dovre	31	22	21	29	35	45	*	40	34	18	24	26
3432 Lesja	12	15	18	22	*	*	*	*	23	24	18	24
3433 Skjåk	27	28	22	18	23	23	26	31	31	39	35	39
3434 Lom	16	22	28	34	50	*	*	37	*	*	29	36
3435 Vågå	26	26	31	33	32	38	35	38	31	32	33	30
3436 Nord-Fron	30	30	36	27	33	33	37	34	32	30	27	28
3437 Sel	27	26	27	25	27	32	36	32	32	27	24	29
3438 Sør-Fron	8	14	18	17	22	25	24	22	22	25	28	28
3439 Ringebu	31	31	29	29	30	35	33	37	38	35	31	32
3440 Øyer	33	30	31	23	24	27	30	30	30	26	23	26
3441 Gausdal	23	25	29	24	29	29	31	32	35	33	33	36
3442 Østre Toten	32	32	32	31	34	33	33	35	33	31	30	30
3443 Vestre Toten	34	29	31	29	29	29	30	32	32	30	30	31
3446 Gran	31	33	33	34	37	37	35	36	37	34	36	39
3447 Søndre Land	26	24	28	34	35	37	42	38	45	43	44	36
3448 Nordre Land	37	39	37	36	40	39	43	45	45	41	42	43
3449 Sør-Aurdal	14	19	16	19	23	25	30	28	31	32	36	35

	Januar	Februar	Mars	April	Mai	Juni	Juli	August	September	Oktober	November	Desember
I alt	31	31	33	34	36	36	37	37	38	36	35	37
3450 Etnedal	24	27	48	40	44	38	*	40	*	38	35	39
3451 Nord-Aurdal	30	29	32	35	43	41	41	40	38	38	37	36
3452 Vestre Slidre	25	21	22	34	33	*	*	38	34	23	16	23
3453 Øystre Slidre	16	17	22	20	16	23	23	30	34	43	35	37
3454 Vang	31	24	28	33	47	45	*	*	*	19	17	24
3901 Horten	37	35	36	34	36	36	36	38	38	36	36	39
3903 Holmestrand	33	32	34	35	37	40	38	37	36	34	35	36
3905 Tønsberg	31	31	33	34	36	37	38	37	37	34	35	37
3907 Sandefjord	29	30	31	31	34	36	36	37	38	35	34	34
3909 Larvik	30	31	33	35	37	38	39	39	39	38	37	39
3911 Færder	33	31	33	33	35	36	36	37	36	35	33	35
4001 Porsgrunn	31	31	32	34	37	39	40	38	39	36	36	37
4003 Skien	30	30	32	33	34	36	37	37	37	36	36	36
4005 Notodden	36	36	37	35	36	36	37	38	38	35	33	31
4010 Siljan	32	34	36	40	42	47	53	40	48	40	43	43
4012 Bamble	31	31	33	36	37	38	41	41	41	36	37	39
4014 Kragerø	29	29	32	34	34	37	38	37	39	31	30	31
4016 Drangedal	27	25	36	34	29	24	27	32	25	23	25	25
4018 Nome	30	30	35	36	38	39	42	39	42	35	24	26
4020 Midt-Telemark	31	30	32	31	30	28	31	31	33	36	36	38
4022 Seljord	27	27	29	35	33	36	29	26	19	25	27	30
4024 Hjartdal	27	29	30	28	27	21	21	32	33	36	*	35
4026 Tinn	29	28	31	31	29	29	30	33	37	33	31	30
4028 Kviteseid	39	35	31	36	34	35	41	44	50	29	26	32
4030 Nissedal	12	15	20	23	22	28	32	34	36	34	36	38
4032 Fyresdal	22	32	41	43	45	40	35	27	27	29	31	*
4034 Tokke	31	32	27	42	42	43	35	41	41	32	26	29
4036 Vinje	16	24	30	27	17	14	18	16	17	17	19	20
4201 Risør	25	25	29	33	34	35	37	39	37	33	34	36
4202 Grimstad	26	27	28	31	35	37	36	37	36	31	31	33
4203 Arendal	29	29	31	33	35	36	36	36	35	33	32	33

	Januar	Februar	Mars	April	Mai	Juni	Juli	August	September	Oktober	November	Desember
I alt	31	31	33	34	36	36	37	37	38	36	35	37
4204 Kristiansand	31	31	33	34	36	37	37	37	37	35	35	37
4205 Lindesnes	32	31	35	34	35	34	35	34	33	33	32	32
4206 Farsund	24	26	30	30	33	36	37	43	43	39	37	32
4207 Flekkefjord	31	33	36	32	29	30	29	27	26	27	28	33
4211 Gjerstad	19	22	30	29	26	30	19	21	22	24	23	25
4212 Vegårshei	21	22	25	26	31	36	42	45	40	39	35	36
4213 Tvedestrand	36	34	39	38	43	41	39	44	44	42	40	36
4214 Froland	26	26	28	28	34	34	35	40	36	37	37	39
4215 Lillesand	27	28	31	31	31	35	35	35	34	31	32	33
4216 Birkenes	27	28	30	33	31	31	36	36	28	16	20	36
4217 Åmli	30	31	31	34	38	43	36	33	35	36	40	36
4218 Iveland	28	27	31	35	29	31	28	26	25	26	28	35
4219 Evje og Hornnes	21	24	25	31	30	32	32	33	34	32	26	27
4220 Bygland	*	*	*	*	*	*	*	23	21	*	23	27
4221 Valle	*	*	*	*	*	*	*	*	*	13	13	21
4222 Bykle	*	5	7	10	*	12	18	*	28	29	*	19
4223 Vennesla	30	28	30	34	36	37	38	38	36	32	32	34
4224 Åseral	17	17	19	23	25	24	30	28	26	25	28	31
4225 Lyngdal	33	28	31	34	38	42	41	42	40	36	36	37
4226 Hægebostad	*	*	*	*	*	13	30	35	40	34	33	24
4227 Kvinesdal	30	30	35	35	39	44	42	46	40	36	36	36
4228 Sirdal	10	10	15	17	23	24	16	15	23	25	26	26
4601 Bergen	31	31	34	34	36	37	38	38	38	36	36	37
4602 Kinn	35	34	35	35	36	39	40	41	43	44	44	44
4611 Etne	28	31	36	34	35	32	33	34	32	37	40	45
4612 Sveio	27	28	28	28	30	34	34	37	35	29	28	30
4613 Bømlo	28	27	21	20	30	33	35	39	41	41	43	44
4614 Stord	31	29	31	33	39	39	34	38	36	33	30	29
4615 Fitjar	19	17	24	15	18	16	23	21	25	34	25	35
4616 Tysnes	37	38	33	30	33	33	39	28	27	33	36	33
4617 Kvinnherad	27	30	34	36	38	42	40	45	44	42	40	36

	Januar	Februar	Mars	April	Mai	Juni	Juli	August	September	Oktober	November	Desember
I alt	31	31	33	34	36	36	37	37	38	36	35	37
4618 Ullensvang	39	38	39	35	38	36	34	38	44	43	36	25
4619 Eidfjord	33	34	32	25	18	19	26	30	29	23	31	33
4620 Ulvik	39	34	39	40	47	48	47	55	44	45	40	37
4621 Voss	32	33	34	33	35	35	35	35	34	34	28	28
4622 Kvam	28	23	27	35	36	40	37	37	37	31	32	32
4623 Samnanger	32	36	32	30	25	38	36	25	24	23	29	27
4624 Bjørnafjorden	35	35	37	34	37	38	37	35	36	34	34	35
4625 Austevoll	35	32	30	32	38	35	35	40	31	27	30	32
4626 Øygarden	30	30	32	30	33	36	36	36	36	36	34	34
4627 Askøy	28	27	30	33	35	36	38	39	40	34	32	32
4628 Vaksdal	26	27	31	31	34	37	36	34	37	36	37	41
4629 Modalen	*	*	*	*	*	*	22	21	25	24	33	38
4630 Osterøy	30	31	35	39	39	44	44	44	46	42	43	43
4631 Alver	30	29	31	32	34	34	35	34	36	35	34	37
4632 Austrheim	19	21	29	30	34	30	32	28	29	26	27	28
4633 Fedje	*	*	*	*	*	*	*	*	*	*	*	*
4634 Masfjorden	26	*	*	*	*	*	*	*	36	*	44	45
4635 Gulen	18	26	29	28	29	31	31	39	38	35	36	34
4636 Solund	*	16	*	33	*	33	36	*	*	*	*	*
4637 Hyllestad	43	58	52	50	52	56	52	35	35	27	38	36
4638 Høyanger	31	30	29	38	40	42	34	36	37	36	38	44
4639 Vik	16	16	20	19	27	37	36	36	39	41	59	37
4640 Sogndal	26	20	21	26	28	32	32	36	37	35	28	26
4641 Aurland	32	36	33	32	35	45	39	27	33	28	23	25
4642 Lærdal	31	25	30	32	41	*	*	*	*	*	22	17
4643 Årdal	21	25	29	38	45	45	48	48	48	40	45	43
4644 Luster	30	32	31	29	39	44	44	35	34	34	30	29
4645 Askvoll	21	22	22	28	28	35	53	28	34	25	31	31
4646 Fjaler	23	22	27	32	30	33	34	37	35	39	49	48
4647 Sunnfjord	26	27	29	32	36	38	39	42	43	40	38	37
4648 Bremanger	26	43	34	28	31	37	42	43	33	35	21	24

	Januar	Februar	Mars	April	Mai	Juni	Juli	August	September	Oktober	November	Desember
I alt	31	31	33	34	36	36	37	37	38	36	35	37
4649 Stad	31	30	33	34	38	42	44	46	46	38	34	40
4650 Gloppen	39	35	32	34	33	33	32	32	37	37	43	43
4651 Stryn	29	28	30	33	39	44	39	38	41	42	37	34
5001 Trondheim - Tråante	29	29	32	32	34	34	34	34	34	33	33	35
5006 Steinkjer	30	30	31	30	35	35	36	36	32	30	28	29
5007 Namsos - Nåavmesjenjaelmie	33	34	34	33	35	36	38	38	41	36	37	37
5014 Frøya	41	35	39	43	42	45	45	44	42	39	38	39
5020 Osen	36	35	39	50	51	49	*	42	*	*	*	*
5021 Oppdal	24	23	28	29	34	35	36	39	43	42	42	41
5022 Rennebu	13	14	20	23	26	32	34	37	37	36	42	46
5025 Røros - Rossen	25	24	34	34	31	39	40	41	42	38	42	34
5026 Holtålen	31	29	33	38	40	32	34	44	37	31	21	20
5027 Midtre Gauldal	34	33	40	45	46	46	48	46	47	47	50	43
5028 Melhus	30	28	31	32	31	33	35	34	35	37	37	40
5029 Skaun	23	25	28	27	28	31	35	33	33	28	28	29
5031 Malvik	32	34	36	33	37	36	39	40	40	39	37	37
5032 Selbu	24	20	21	22	30	32	33	35	35	36	32	37
5033 Tydal	*	*	12	16	*	*	*	*	*	*	*	*
5034 Meråker	37	37	38	38	41	33	25	28	35	33	35	35
5035 Stjørdal	25	25	28	27	28	30	29	29	31	28	30	33
5036 Frosta	30	31	37	35	31	41	44	51	48	47	43	47
5037 Levanger - Levangke	32	32	34	34	34	34	34	35	35	32	32	35
5038 Verdal	36	36	38	38	40	39	42	39	37	32	31	32
5041 Snåase - Snåsa	31	32	38	23	25	28	25	23	22	21	28	27
5042 Lierne	*	*	12	10	12	16	21	26	31	35	26	32
5043 Raarvinke - Røyrvik	*	*	*	*	*	*	*	*	*	*	*	*
5044 Namsskogan	*	*	*	*	*	*	*	*	*	*	*	19
5045 Grong	49	39	49	43	44	47	41	12	17	21	25	30
5046 Høylandet	*	*	*	*	*	*	*	*	*	*	*	*
5047 Overhalla	29	27	36	43	33	40	47	19	19	23	29	29
5049 Flatanger	45	58	*	*	*	*	*	*	*	*	*	17

	Januar	Februar	Mars	April	Mai	Juni	Juli	August	September	Oktober	November	Desember
I alt	31	31	33	34	36	36	37	37	38	36	35	37
5052 Leka	*	*	*	*	*	*	*	*	*	*	*	*
5053 Inderøy	30	32	30	31	34	33	31	32	33	34	33	35
5054 Indre Fosen	29	36	35	29	33	38	37	32	35	34	32	33
5055 Heim	36	37	35	34	34	34	33	38	38	35	35	38
5056 Hitra	20	23	26	27	28	33	36	40	38	36	34	39
5057 Ørland	26	26	29	29	28	26	28	34	33	26	25	31
5058 Åfjord	32	28	27	27	21	23	29	25	29	25	26	27
5059 Orkland	30	29	31	31	33	36	37	38	38	33	33	34
5060 Nærøysund	31	32	36	37	39	43	44	40	44	41	34	36
5061 Rindal	21	24	24	28	35	42	36	40	33	31	29	38
5501 Tromsø	29	30	32	33	34	34	34	34	35	34	34	36
5503 Harstad - Hårsttåk	31	33	34	34	36	36	38	41	38	34	32	33
5510 Kvæfjord	28	29	30	31	32	32	38	39	47	45	39	38
5512 Dielddanuorri - Tjeldsund	29	27	27	32	35	41	33	35	39	37	38	39
5514 Ibestad	18	24	24	20	14	23	39	29	28	30	31	24
5516 Gratangen - Rivttåk	38	41	45	*	*	*	26	*	*	19	22	*
5518 Loabák - Lavangen	21	27	31	43	50	54	*	*	38	20	23	*
5520 Bardu	38	48	52	56	64	55	61	66	67	72	48	49
5522 Salangen	19	20	*	32	28	40	50	57	*	34	20	20
5524 Målselv	26	30	35	39	35	38	37	33	28	28	31	34
5526 Sørreisa	30	28	28	25	34	40	39	30	38	34	38	42
5528 Dyrøy	26	30	25	31	32	23	17	30	31	29	31	43
5530 Senja	30	26	30	32	33	32	32	33	34	24	24	25
5532 Balsfjord	21	27	29	32	36	36	42	43	44	37	38	40
5534 Karlsøy	30	37	38	37	33	33	36	37	39	29	32	37
5536 Lyngen	19	26	31	34	33	33	32	37	34	41	35	39
5538 Storfjord - Omasvuotna - Omasvuono	23	31	35	45	53	66	24	27	27	29	26	25
5540 Gáivuotna - Kåfjord - Kaivuono	40	28	31	36	43	42	31	35	37	27	27	30
5542 Skjervøy	49	16	23	42	35	30	32	28	23	28	28	31

	Januar	Februar	Mars	April	Mai	Juni	Juli	August	September	Oktober	November	Desember
I alt	31	31	33	34	36	36	37	37	38	36	35	37
5544 Nordreisa - Ráisa - Raisi	39	40	40	42	39	36	41	38	34	28	29	38
5546 Kvænangen	41	29	37	43	48	42	33	30	31	39	31	37
5601 Alta	26	23	25	28	32	34	34	34	34	31	28	31
5603 Hammerfest - Hámmerfeasta	27	29	31	34	26	35	34	35	40	34	34	34
5605 Sør-Varanger	22	23	27	29	29	33	32	35	34	30	30	31
5607 Vadsø	40	38	37	36	43	46	51	57	52	46	39	39
5610 Kárásjohka - Karasjok	36	31	35	34	39	39	39	41	42	35	33	39
5612 Guovdageaidnu - Kautokeino	37	39	40	40	37	35	35	35	37	36	33	39
5614 Loppa	*	*	*	*	*	26	*	*	*	*	*	*
5616 Hasvik	24	31	31	37	*	15	16	19	19	17	17	21
5618 Måsøy	29	25	24	20	44	16	13	21	22	13	18	29
5620 Nordkapp	21	21	19	24	26	31	39	47	45	24	20	23
5622 Porsanger - Porsángu - Porsanki	32	32	36	37	38	38	41	43	41	35	38	44
5624 Lebesby	31	33	40	26	30	36	30	35	31	21	21	28
5626 Gamvik	25	33	19	37	42	39	29	29	29	19	19	20
5628 Deatnu - Tana	33	33	37	32	37	40	42	42	45	45	43	41
5630 Berlevåg	21	24	18	17	21	23	29	33	34	25	31	30
5632 Båtsfjord	26	29	33	28	30	29	32	34	33	22	27	25
5634 Vardø	22	23	24	24	25	25	25	30	35	31	29	31
5636 Unjárga - Nesseby	51	54	50	53	56	63	48	43	35	39	50	54
Ukjent	16	17	20	22	25	23	25	28	30	26	22	24